

#Familiaabordo a Lisboa

¡Consejo!

Si viajas con bebés, lleva mochila portabebés. Lisboa es una ciudad preciosa pero cuenta con cuestas, y muchos empedrados, y además os moveréis mucho en tranvía.



► Castillo de San Jorge

En la Cámara Oscura, en una de las torres, hay un aparato que funciona como un periscopio para que veas, de cerca, cualquier sitio de la ciudad por muy lejos que esté.

Tranvía: 28, 12 (Mirador de Sta. Lucía)

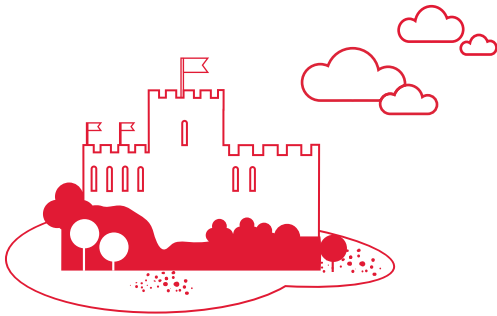

► Parque de las Naciones

Inmensa zona verde, con alquiler de bicis, jardín japonés, merenderos, zonas de juegos, teleférico... Y, además, el Oceanário, donde se puede disfrutar y aprender de los animales acuáticos, y el Pabellón del Conocimiento, todo un museo interactivo para niños sobre ciencia.

Metro: Estación de Oriente

Autobús: 4409 (Estación de Oriente)

► Pabellón del Conocimiento

► Oceanário



► Belém

Zona verde y agradable para niños. Aquí está la Fábrica de pasteles de Belém, dulces típicos que pueden comprarse en muchos sitios, pero es aquí donde se producen. Muy apto para los más golosos. También aquí se encuentra el Planetario Calouste Gulbenkian, que cuenta con un enorme proyector que simula el cielo nocturno y que permite ver constelaciones y la Luna "de cerca".

Autobús: 728 (Monasterio de los Jerónimos)

Tranvía: 15 (Monasterio de los Jerónimos)

7,5 Km desde el centro

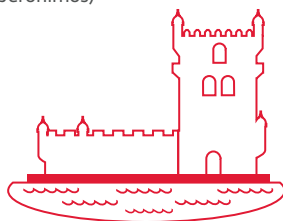

► Planetario Calouste Gulbenkian



► Fábrica de pasteles de Belém

► Kidzania

Una ciudad de y para los niños, para que "ejercen" diferentes profesiones.

Metro: Estación Pontinha

Autobús: 726 (Centro Comercial Dolce Vita Tejo)

12 Km desde el centro



► Sintra

Merece la pena hacer una excursión a la verde y majestuosa Sintra y perderse entre sus bosques y palacios.

Metro: Plaza de los Restauradores

Tren: Línea de Sintra 18292

Autobús: 403 y 417 (Sintra)

30 Km desde el centro

